Studietur Østlandet 2013

Med fly fra Værnes til Gardermoen var det duket for Studietur til mange av Norges og kanskje verdens, beste, største og morderne anlegg innenfor ulike deler av avfallsbransjen.

Tirsdag 15. Oktober startet med omvisning på Norsk Gjenvinnings imponerende anlegg i Groruddalen; landets største gjenvinningsanlegg under tak. Produksjonssjef Terje Edseth viste hvordan NG behandler en mengde fraksjoner fra næringslivet hvorav restavfall og papir utgjør de mest plasskrevende fraksjonene.

Sikkerhet var viktig på anleggene vi besøkte. Vester og hjelm påbudt! ☺

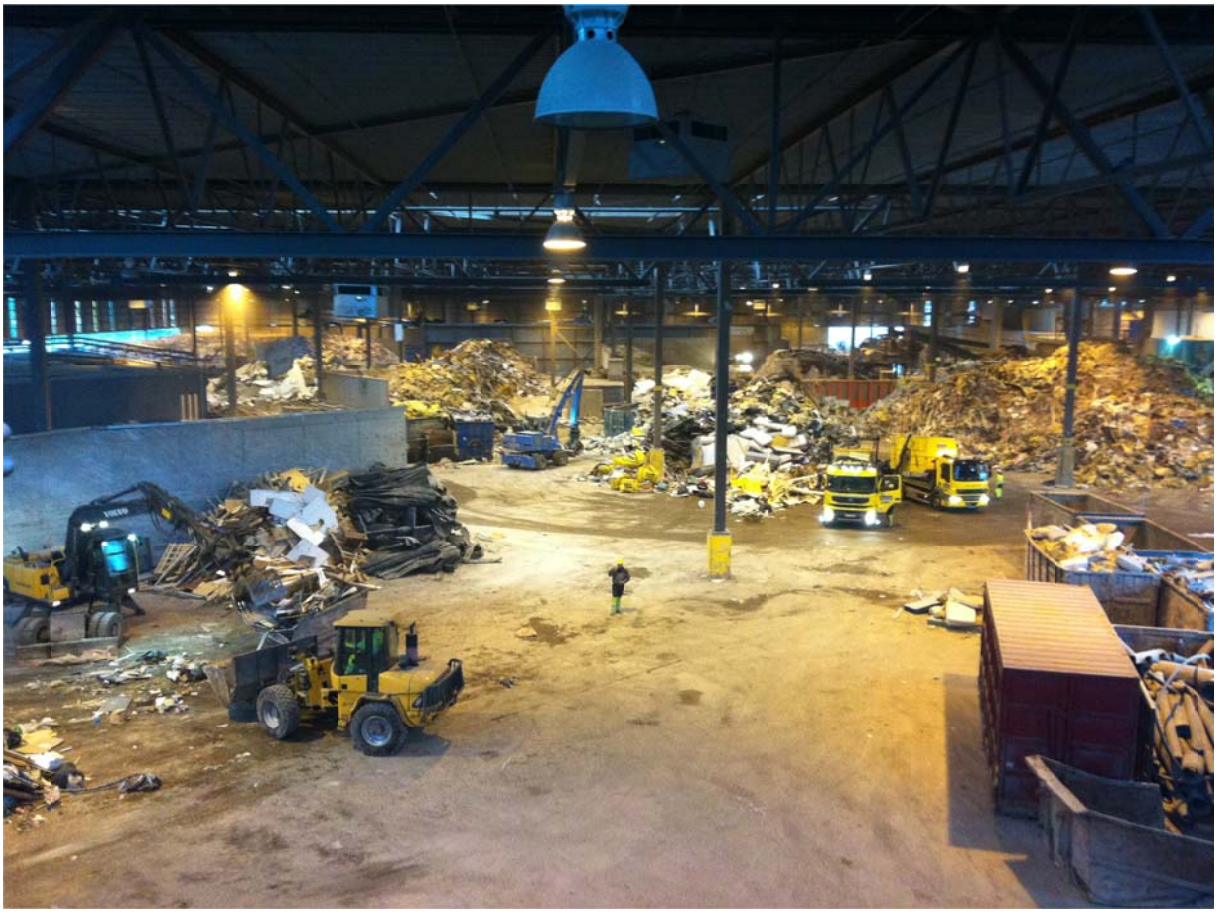

Under varmlunsjen på Nordre Lindeberg gård holdt Kommunikasjonsrådgiver for Oslo kommunes Energigjenvinningsetat, Christin Børud, foredrag om deres strategi for behandling av avfall fra husholdningene. Den påfølgende omvisning på verdens største optiske sorteringsanlegg viste fordelene med behandling av avfall i stor skala.

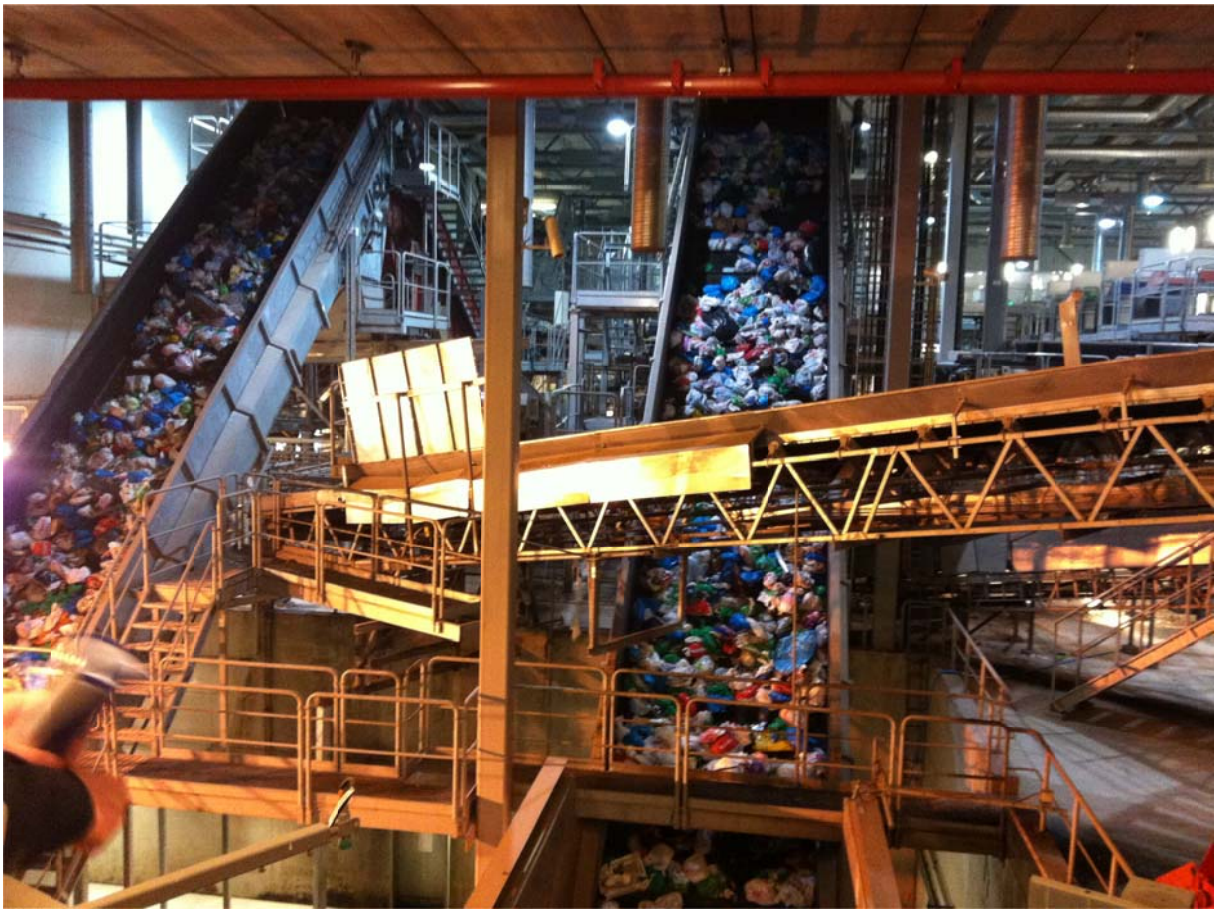

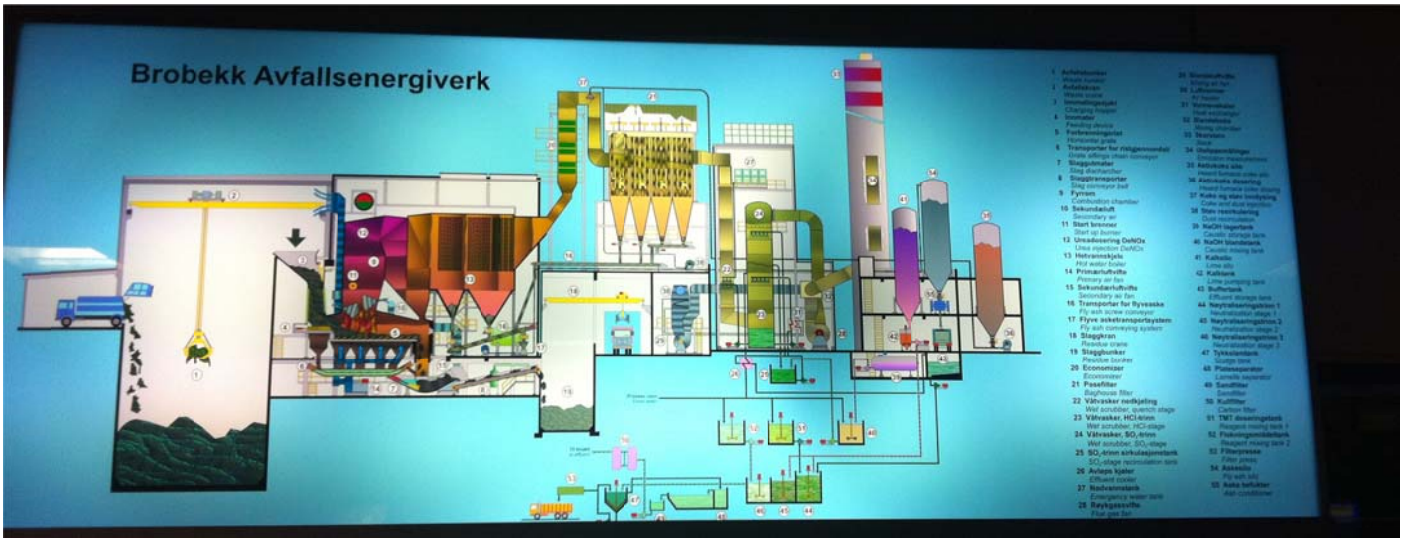

Jacob Smith, markedssjef i Syklus, tok oss varmt i mot på deres anlegg utenfor Fredrikstad. Her fikk vi en detaljert gjennomgang av hvordan glass og metall knuses, «hopper» seg igjennom anlegget og sorteres på farge og størrelse; noe som resulterer i meget rene fraksjoner. Deler av glassfraksjonen hos Norsk glass og metall gjenvinning blir brukt til produksjon av glasopor. En innholdsrikdag ble avsluttet med middag på Horten hotell.

Onsdag morgen var deltagere igjen klare for nye avfallsopplevelser. En kort busstur tok oss videre til Ramnes for å se nærmere på anlegget hos Revac AS. Revac er blant de største bedriftene innen behandling av EE-avfall i Norge, og bedriften kan blant annet gjenvinne 1000 kjøleskap på 16 timer. Anders Aas og Frank Holm orienterte og gav en særdeles interessant omvisning på anlegget. Dette er et selskap som har funnet sin plass i markedet, har gode logistikk-løsninger, kontroll på nedstrømsløsninger og viser en imponerende vekst i årlige omsetning. Etter en bedre lunsj i Revetal, 5 minutter fra Revac AS, gikk turen videre nordover mot Sandvika og ISI Avfallsanlegg.

ISI Gjenvinningsstasjon i Bærum kommune er ett av Europas mest moderne avfallsanlegg. Prosjektleder Svein Inge Brudvik orienterte hvordan alle tekniske og praktiske løsninger på anlegget var gjennomtenkt og planlagt ned til minste detalj. ISI Avfallsanlegg representerer hva som er mulig å få til når man ikke setter økonomiske rammer. Man startet med en drøm til 250 millioner før man tok avgjørelser på hva man kunne leve uten. Til slutt ble byggingen av anlegget til 125 millioner iverksatt; et anlegg som har gitt Bærum kommunes innbyggere innovative løsninger, og i dag representerer fremtiden innen utforming av gjenvinningsstasjoner internasjonalt.